

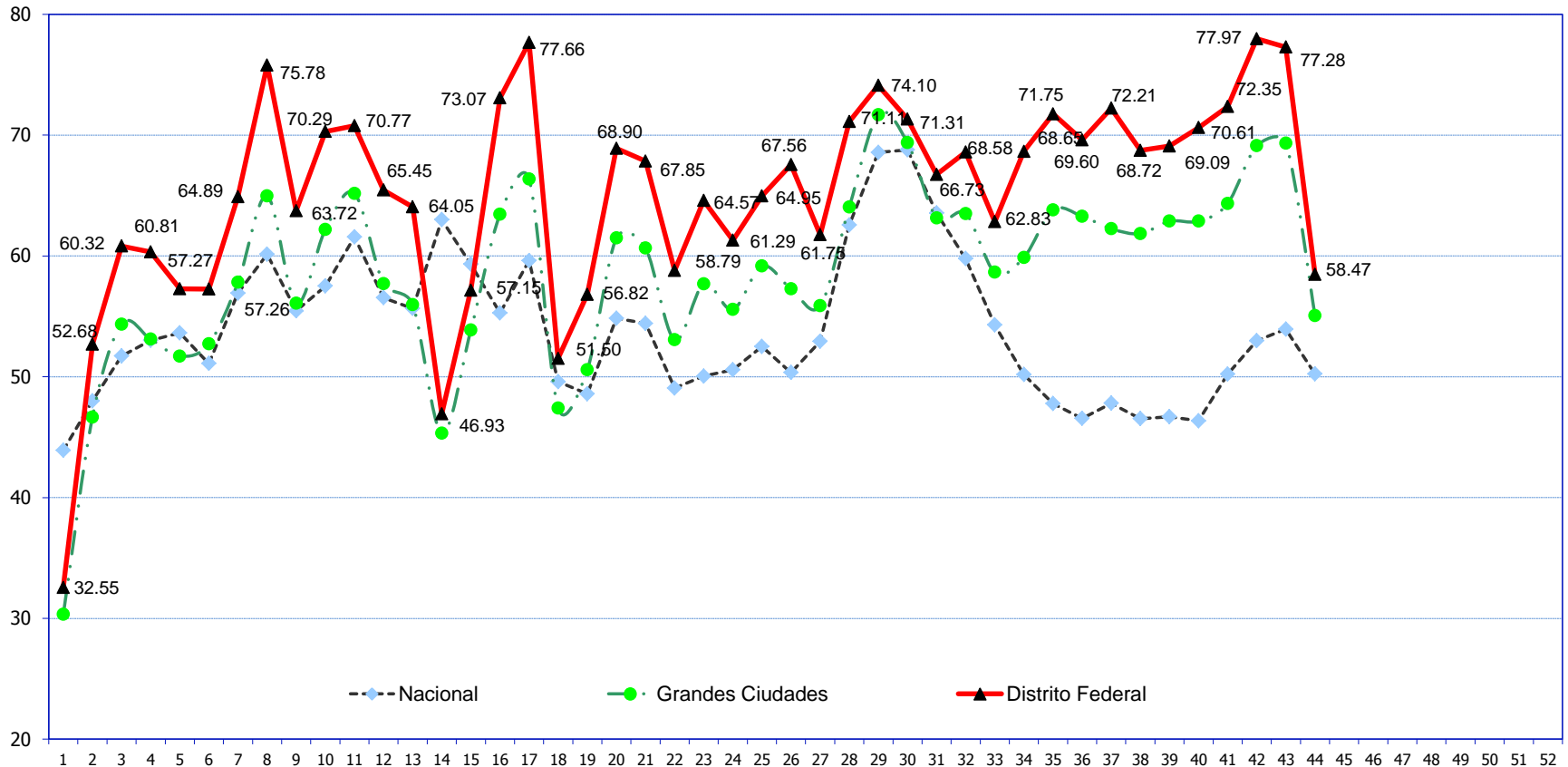

SECRETARÍA DE TURISMO DEL GOBIERNO DEL D.F.

Ocupación Semanal: Distrito Federal, Grandes Ciudades y Nacional Semana 44 (Del 29 de octubre al 4 de noviembre)



Fuente: Secretaría de Turismo del GDF con datos de hoteles miembros de la Asociación de Hoteles de la Ciudad de México A.C. Grupo integrado por: 9 hoteles Gran Turismo, 31 de Cinco Estrellas, 12 de Cuatro Estrellas, 2 de Tres Estrellas y 1 de Una Estrella. Para los resultados de ocupación semanal Nacional y Grandes Ciudades, se utiliza la información de la Sector Federal.

1. En la semana 44 del 2012, el porcentaje de ocupación del grupo de hoteles encuestados en el Distrito Federal fue de 58.47%; esto significó menos de medio punto porcentual por arriba de lo registrado la misma semana del año anterior que registró 58.37%.
 2. El porcentaje de ocupación acumulado a la semana 44 del 2012 alcanzó 65.14%, lo que significó un resultado favorable de 4.21 puntos porcentuales con respecto a la misma semana del 2011 que registró 60.93%.
 3. La ocupación de la semana 44 en Grandes Ciudades fue de 55.05% y en el total Nacional (70 Destinos turísticos) 50.23%. El Distrito Federal registró 3.42 puntos porcentuales por arriba de Grandes Ciudades y 8.24 puntos porcentuales por arriba del indicador Nacional.
- La ocupación para estas fechas, es baja; pero además, se sumaron 853 cuartos de hoteles que se incluyeron en la ocupación semanal.